

Logiciel pour conducteur



Etablit des rapports d'heures à la semaine, la quatorzaine ou le mois,

Décompte les heures supplémentaires à 25 et 50 %,

Contrôle les infractions et établit un rapport détaillé,

Permet même d'ajouter les disques pour un calcul complet.

(Tous les détails au verso)

**Livré avec 1 lecteur USB
pas de renouvellement annuel
licence définitive**



Conducteurs, contrôlez votre paye !



opsilog

Produits
& services

SimpleDriver est le logiciel conçu et pensé pour le conducteur.

Grâce au lecteur de carte livré avec le logiciel vous pouvez lire votre carte est avoir le détail de votre activité visible à l'écran. **SimpleDriver** va plus loin que le simple affichage de votre activité, avec **SimpleDriver** vous pouvez :

- obtenir le rapport détaillé de vos heures à la semaine, à la quatorzaine et au mois,
- faire le décompte des heures supplémentaires à 25 et 50%,
- contrôler vos infractions sous forme de rapport et sous forme graphique à l'écran,
- et même ajouter manuellement les disques et activités complémentaires.

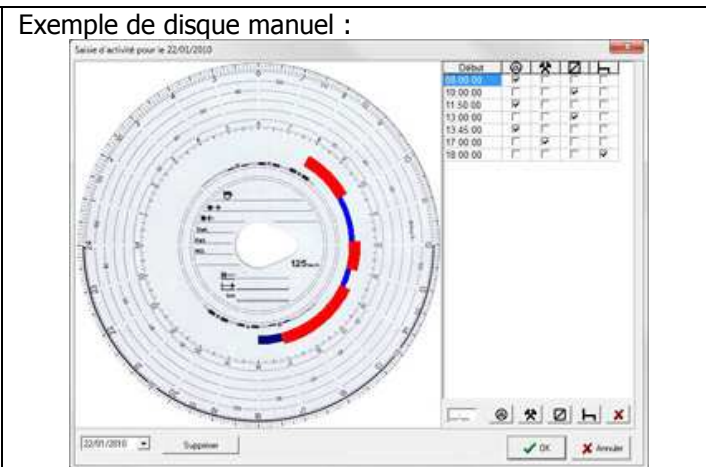
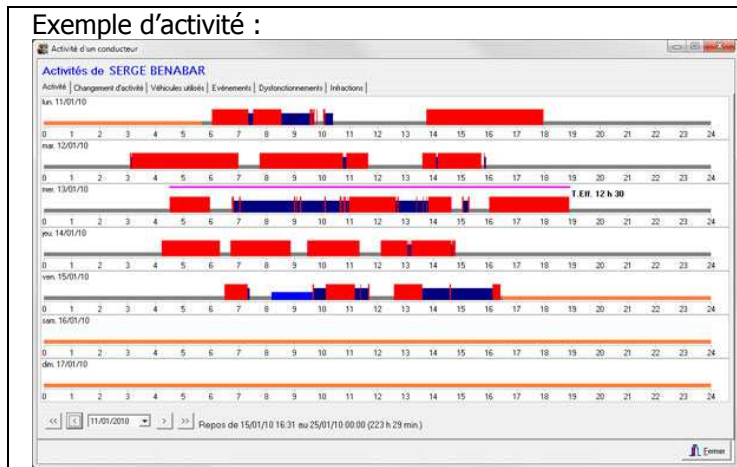

A chaque lecture de carte, **SimpleDriver** enregistre une archive au format légal disponible dans un répertoire accessible à tout moment. Si vous le souhaitez, vous pouvez ainsi restituer une archive légale de votre activité.

SimpleDriver offre encore d'autres fonctions originales :

- la fonction de cumul de temps par période, qui permet, d'un seul coup d'œil, de comparer le travail semaine par semaine, quatorzaine par quatorzaine ou mois par mois,
- la fonction export au format Excel avec calcul des heures de nuit pour les mordus d'informatique.

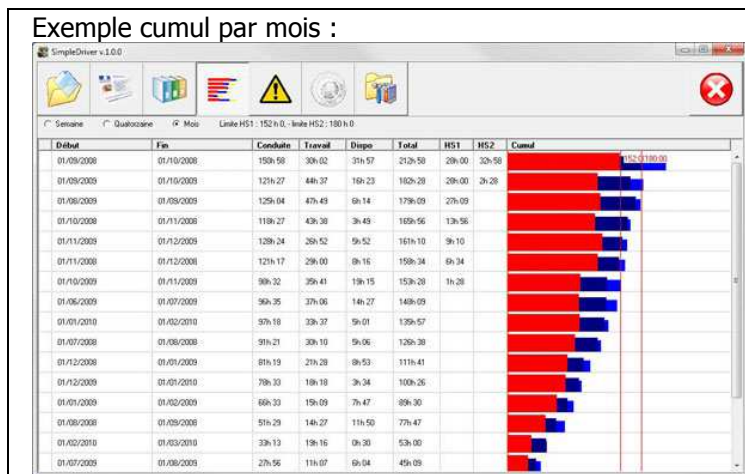

Exemple export Excel :

	A	B	C	D	E	F	G	H	I	J	K	L
1	Numéro de carte	Nom	Prénoms	Date	Cond. normale	Trav. normal	Dispo normale	Total H normales	Cond. nuit	Trav. nuit	Dispo nuit	Total H nuit
2	'1000000088057000'	BENABAR	SERGE	01/09/2009	6,217	4,2	0,117	10,533	0	0	0	0
3	'1000000088057000'	BENABAR	SERGE	02/09/2009	3,083	3,05	2,589	8,717	0	0	0	0
4	'1000000088057000'	BENABAR	SERGE	03/09/2009	6,233	1,817	0	2,00	0	0	0	0
5	'1000000088057000'	BENABAR	SERGE	04/09/2009	3,65	1,833	0,2	5,683	0	0,05	0	0,05
6	'1000000088057000'	BENABAR	SERGE	05/09/2009	0	0	0	0	0	0	0	0
7	'1000000088057000'	BENABAR	SERGE	06/09/2009	0	0	0	0	0	0	0	0
8	'1000000088057000'	BENABAR	SERGE	07/09/2009	2,683	1,183	0	1,5	10,367	0	0	0
9	'1000000088057000'	BENABAR	SERGE	08/09/2009	5	3,767	1,333	10,1	0	0	0	0
10	'1000000088057000'	BENABAR	SERGE	09/09/2009	4,833	2,417	1,167	8,417	0	0	0	0
11	'1000000088057000'	BENABAR	SERGE	10/09/2009	5,55	2,6	0,5	9,05	0	0	0	0
12	'1000000088057000'	BENABAR	SERGE	11/09/2009	4,317	1,733	0,233	6,283	0	0	0	0
13	'1000000088057000'	BENABAR	SERGE	12/09/2009	0	0	0	0	0	0	0	0
14	'1000000088057000'	BENABAR	SERGE	13/09/2009	0	0	0	0	0	0	0	0
15	'1000000088057000'	BENABAR	SERGE	14/09/2009	8,217	1,317	2,083	11,817	0	0	0	0
16	'1000000088057000'	BENABAR	SERGE	15/09/2009	5,7	2,417	0	12,117	0	0	0	0
17	'1000000088057000'	BENABAR	SERGE	16/09/2009	8,067	0,3	1,267	9,633	0	0	0	0
18	'1000000088057000'	BENABAR	SERGE	17/09/2009	4,467	1,433	0,117	6,017	0	0	0	0
19	'1000000088057000'	BENABAR	SERGE	18/09/2009	7,65	3,433	0	11,083	0,6	0	0	0,6
20	'1000000088057000'	BENABAR	SERGE	19/09/2009	0	0	0	0	0	0	0	0
21	'1000000088057000'	BENABAR	SERGE	20/09/2009	0	0	0	0	0	0	0	0
22	'1000000088057000'	BENABAR	SERGE	21/09/2009	6,863	2,483	0,333	9,5	1,2	0,433	0	1,433
23	'1000000088057000'	BENABAR	SERGE	22/09/2009	2,1	3,417	1	7,517	0	0	0	0
24	'1000000088057000'	BENABAR	SERGE	23/09/2009	7,9	1,45	0	9,35	0	0	0	0
25	'1000000088057000'	BENABAR	SERGE	24/09/2009	3,517	0,083	1,117	4,717	0	0	0	0
26	'1000000088057000'	BENABAR	SERGE	25/09/2009	0,75	7,05	0	7,8	0	0	0	0
27	'1000000088057000'	BENABAR	SERGE	26/09/2009	0	0	0	0	0	0	0	0
28	'1000000088057000'	BENABAR	SERGE	27/09/2009	0	0	0	0	0	0	0	0
29	'1000000088057000'	BENABAR	SERGE	28/09/2009	4,85	0,233	0	5,083	0	0	0	0
30	'1000000088057000'	BENABAR	SERGE	29/09/2009	0,417	0,25	2,967	3,633	0	0	0	0
31	'1000000088057000'	BENABAR	SERGE	30/09/2009	9,45	0,6	0	10,45	0	0	0	0
32												

Mention spéciale **SimpleDriver** propose une fonction spéciale : la lecture de la carte d'un autre conducteur. Vous pouvez lire la carte d'un de vos collègues en disposant de toutes les fonctions de **SimpleDriver** sans effacer vos archives grâce à la fonction traitement temporaire. A la prochaine ouverture du logiciel vous retrouverez toutes vos archives.

La licence de **SimpleDriver** est une **licence définitive**, pas de renouvellement obligatoire chaque année. Bien entendu, comme tout logiciel, **SimpleDriver** continue d'évoluer et de nouveaux modules seront proposés. Libre à vous de les acquérir selon vos besoins.



41B avenue Stalingrad 30100 Alès - Tél : 0 953 80 71 78 (tarif appel local)
Fax : 0 958 80 71 78 - www.simpledriver.com - contact@opsilog.com

