

# ArchiTachy

## LOGICIEL D'ARCHIVAGE

### ARCHIVAGE

- archivage au format légal
- respect des échéances de collecte
- restitution en cas de contrôle

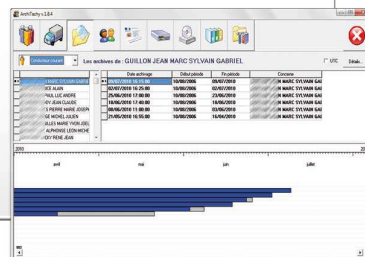

### ANALYSE

- présentation graphique de l'activité
- contrôle des infractions
- courrier au conducteur
- analyse des sur-vitesses
- éditions à l'écran et sur papier
- exports vers Excel

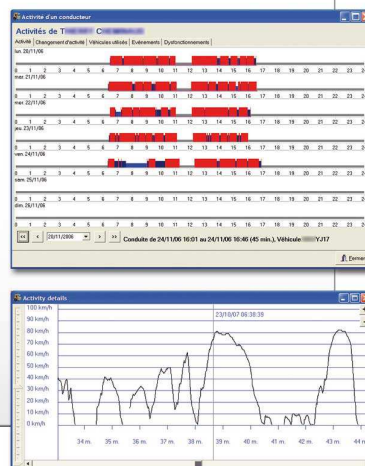

### COLLECTE

- lecteurs de cartes et clefs de téléchargement
- téléchargement à distance
- borne pour conducteur



Produits  
& services



## L'archivage selon les règles établies par l'annexe 1B de la réglementation européenne 3821/85 :

- Lire les cartes des conducteurs tous les 28 jours maximum ;
- Télécharger la mémoire des tachygraphes tous les 95 jours maximum ;
- Stocker les archives dans le format légal prévu par l'annexe 1B ;
- Conserver ces archives pendant 1 an voire 5 ans pour le contrôle ;
- Restitution en cas de contrôle avec un historique de 1 an pour la DREAL et 5 ans si elles sont utilisées pour la paye.

**ArchiTachy est totalement conforme à ces règles.**

### ARCHIVAGE

ArchiTachy gère les archives strictement dans le format légal C1B et V1B, vous permettant de disposer de vos archives comme bon vous semble. Les archives peuvent être stockées dans 3 répertoires différents, y compris sur un serveur. ArchiTachy vous aide à respecter les échéances grâce à un code de couleurs : VERT tout va bien, ORANGE, attention l'échéance approche, ROUGE l'échéance est dépassée ! ArchiTachy assure la restitution des archives en cas de contrôle. Les archives sont copiées dans un répertoire pour être ensuite gravées sur un CD ou remise sur clef USB.

### ANALYSE

Grâce à l'affichage graphique de l'activité, ArchiTachy aide le gestionnaire à visualiser l'activité de la semaine et à déceler toutes les anomalies. De plus, le module Tachytime affiche les infractions conformément au décret 561/2006 pour permettre un suivi pédagogique. De nombreuses éditions sont disponibles notamment les courriers d'infractions au conducteur, la liste des sur-vitesses, le décompte des heures etc... Ces éditions peuvent être imprimées ou consultées à l'écran. ArchiTachy permet des exports au format Excel pour l'activité conducteurs et les infractions. Le module TachyTime compare les heures des conducteurs à la semaine, à la quinzaine ou au mois offrant ainsi une vision globale de l'activité dans l'entreprise.

### COLLECTE

ArchiTachy est un logiciel compatible avec toutes les clefs de téléchargement du marché ainsi que la plupart des lecteurs de carte à puce. Les outils de collecte Digidown et DigidownPlus sont particulièrement intégrés avec un transfert totalement automatisé. ArchiTachy est compatible avec les solutions de transfert à distance (remote download) ainsi que les bornes destinées au conducteur.

ArchiTachy existe en plusieurs versions : 1, 3, 10 standard et réseau capable de traiter respectivement 1 couple conducteur/véhicule ou 3 ou 10 ou en nombre illimité. La version réseau illimitée permet une utilisation sur plusieurs postes en local ou distant, y compris sous TSE/Citrix.

Liste des fonctions :	Editions et exports:	Paramètres :
<ul style="list-style-type: none"><li>- Liste des conducteurs avec date d'échéance, tri croissant/ décroissant</li><li>- Liste des véhicules avec date d'échéances, tri croissant/décroissant</li><li>- Liste des archives avec tri par critères et croissant/décroissant</li><li>- Gestion par groupe (affectation possible par profil utilisateur)</li><li>- Restitution des archives avec sélection par date, conducteurs et véhicules</li><li>- Fonction TachyTime de cumuls et comparaison des activités conducteurs</li><li>- Analyse des infractions par conducteur sur une période sélectionnée</li><li>- Saisie manuelle de disques ou activités annexes</li></ul>	<ul style="list-style-type: none"><li>- Activité conducteur cumulée / détaillée (travail effectif, heures de nuit, amplitude, Heures sup.)</li><li>- Rapport des infractions par conducteur sur une période sélectionnée</li><li>- Courrier des infractions par conducteur sur une période sélectionnée</li><li>- Attestation de non conduite (ou d'activité)</li><li>- Kms conducteur cumulés / détaillés</li><li>- Kms véhicule cumulés / détaillés</li><li>- Excès de vitesses</li><li>- Cartes à lire (seuil paramétrable)</li><li>- Véhicules à télécharger (seuil paramétrable)</li><li>- Cartes à renouveler (seuil paramétrable)</li><li>- Export Excel activité conducteur cumulée / détaillée</li><li>- Export Excel des infractions</li></ul>	<ul style="list-style-type: none"><li>- Gestion des seuils d'échéance d'archivage</li><li>- Gestion des 3 répertoires de stockage des archives</li><li>- Gestion de la licence</li><li>- Gestion des utilisateurs et des droits</li><li>- Gestion des seuils d'heures sup.</li><li>- Gestion des plages d'heures de nuit</li></ul>

ArchiTachy est compatible Windows XP, Vista, 7 et 8 32 ou 64 bits.



41B avenue Stalingrad 30100 Alès  
Tél : 0 953 80 71 78 (tarif appel local)  
Fax : 0 958 80 71 78  
www.opsilog.com contact@opsilog.com

Société partenaire :